ГЕНЕРАЛЬНЫЙ ПЛАН МУНИЦИПАЛЬНОГО ОБРАЗОВАНИЯ БОГАТОВСКОЕ СЕЛЬСКОЕ ПОСЕЛЕНИЕ БЕЛОГОРСКОГО РАЙОНА РЕСПУБЛИКИ КРЫМ

КАРТА АНАЛИЗА КОМПЛЕКСНОГО РАЗВИТИЯ ТЕРРИТОРИИ И РАЗМЕЩЕНИЯ ОБЪЕКТОВ МЕСТНОГО ЗНАЧЕНИЯ
МАСШТАБ 1:10 000

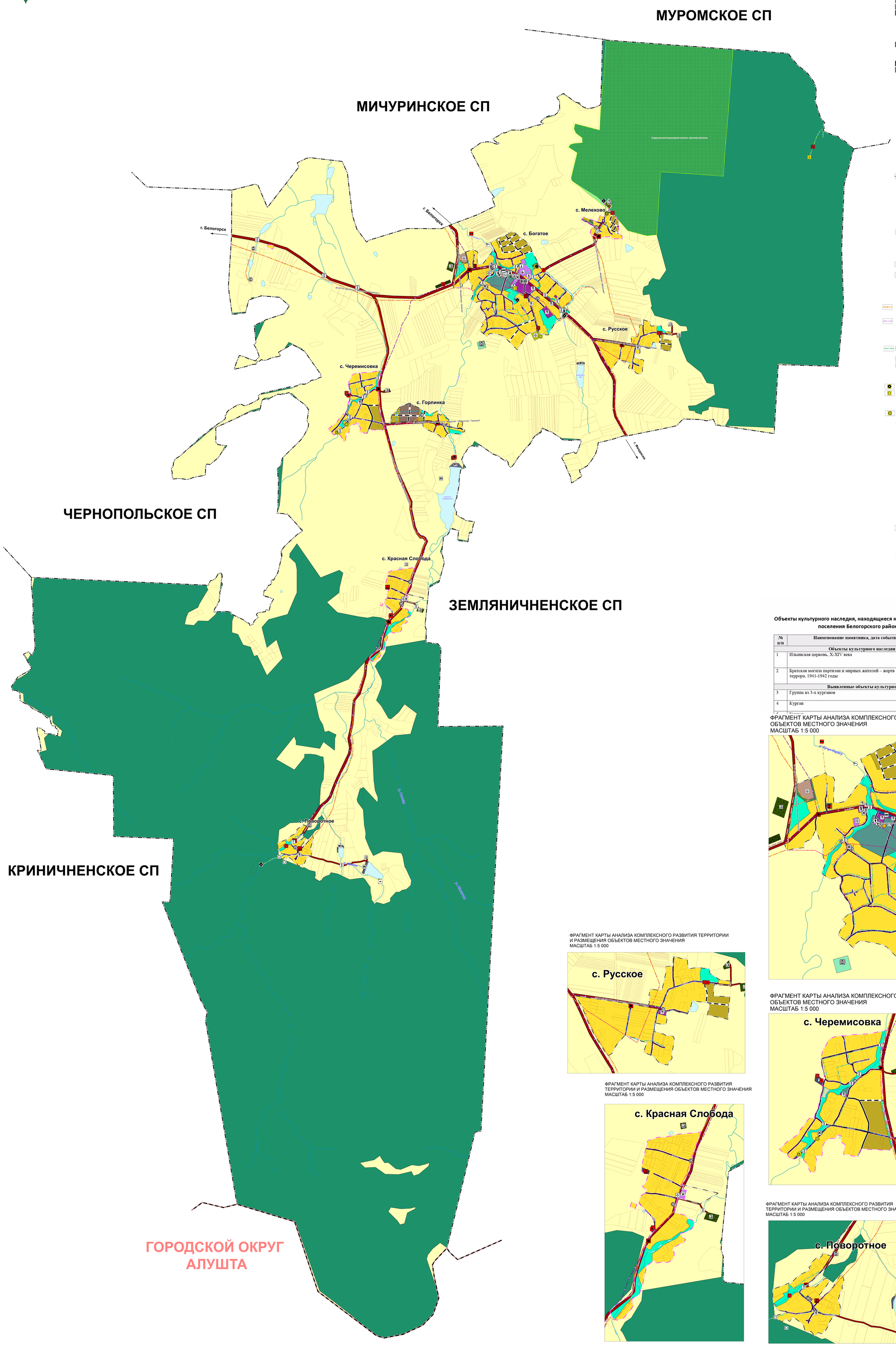

Условные обозначения

Границы единиц административно-территориального деления Российской Федерации
- Граница муниципального района
- Граница сельского поселения
- Граница населенного пункта

Функциональные зоны
- Зона застройки индивидуальными жилыми домами
- Зона застройки малоэтажными жилыми домами (до 4 этажей, включая мансардный)
- Многофункциональная общественно-деловая зона
- Зона специализированной общественной застройки
- Коммунально-складская зона
- Зона инженерной инфраструктуры
- Зона транспортной инфраструктуры
- Зоны сельскохозяйственного использования
- Зона сельскохозяйственных угодий
- Производственная зона сельскохозяйственных предприятий
- Зоны рекреационного назначения
- Зона озелененных территорий общего пользования (лесопарки, парки, сады, скверы, бульвары, городские леса)
- Зона лесов
- Зона кладбищ
- Зона озелененных территорий специального назначения
- Иные зоны

Поверхностные водные объекты
- Водоем (озеро, пруд, обводненный карьер, водохранилище)

Особо охраняемые природные территории
- Государственный природный заказник

Объекты культурного наследия (ОКН)
- Памятник
- Памятник

Выявленные объекты культурного наследия (ВОКН)
- Памятник

Объекты федерального значения

Объекты связи
- Объекты почтовой связи

Объекты регионального значения

Автомобильные дороги
- Автомобильные дороги регионального или межмуниципального значения

Распределительные трубопроводы для транспортировки газа
- Газопровод распределительный высокого давления

Объекты здравоохранения
- Лечебно-профилактическая медицинская организация, оказывающая медицинскую помощь в амбулаторных условиях и (или) в условиях дневного стационара
- Обособленное структурное подразделение медицинской организации, оказывающей первичную медико-санитарную помощь

Прочие объекты обслуживания
- Объект религиозной организации (объединения)

Объекты обслуживания и хранения автомобильного транспорта
- Станция автозаправочная

Объекты связи
- Базовая станция

Объекты автомобильного пассажирского транспорта
- Автостанция

Искусственные дорожные сооружения
- Мостовое сооружение

Объекты единой государственной системы предупреждения и ликвидации чрезвычайных ситуаций
- Объекты обеспечения пожарной безопасности

Объекты добычи и транспортировки газа
- Пункт редуцирования газа (ПРГ)

Объекты местного значения района

Автомобильные дороги
- Автомобильные дороги местного значения

Линии электропередачи (ЛЭП)
- Линии электропередачи 10 кВ

Распределительные трубопроводы для транспортировки газа
- Газопровод распределительный низкого давления

Сети электросвязи
- Линия связи

Сети водоснабжения
- Водопровод

Сети водоотведения
- Канализация самотечная
- Канализация напорная

Электрические подстанции
- Трансформаторная подстанция (ТП)

Объекты водоснабжения
- Водозабор
- Водонапорная башня
- Водопроводные очистные сооружения
- Насосная станция
- Резервуар

Объекты водоотведения
- Очистные сооружения (КОС)
- Канализационная насосная станция (КНС)

Объекты теплоснабжения
- Источник тепловой энергии

Гидротехнические сооружения
- Водоподпорные и водонапорные гидротехнические сооружения

Объекты образования и науки
- Дошкольная образовательная организация
- Общеобразовательная организация

Искусственные дорожные сооружения
- Мостовое сооружение

Прочие объекты, связанные с производственной деятельностью
- Объект, связанный с производственной деятельностью

Предприятия и объекты сельского и лесного хозяйства, рыболовства и рыбоводства
- Предприятие по рыболовству и рыбоводству

Объекты государственной системы наблюдений за состоянием окружающей среды
- Стационарный пункт наблюдений за состоянием окружающей природной среды, ее загрязнением

Объекты местного значения поселения

Улично-дорожная сеть сельского населенного пункта
- Улица в жилой застройке

Прочие объекты обслуживания
- Административное здание
- Объекты торговли, общественного питания

Места погребения
- Кладбище

Объекты физической культуры и массового спорта
- Спортивное сооружение

Объекты культуры и искусства
- Объект культурно-просветительного назначения
- Объект культурно-досугового (клубного) типа

Объекты отдыха и туризма
- Гостиницы и аналогичные коллективные средства размещения

Объекты культурного наследия, находящиеся на территории Богатовского сельского поселения Белогорского района Республики Крым

№ п/п	Наименование памятника, дата события	Адрес
	Объекты культурного наследия регионального значения	
1	Ильинская церковь, X-XIV века	Республика Крым, Белогорский района, сельское поселение Богатовское, с. Богатое
2	Братская могила партизан и мирных жителей – жертв фашистского террора, 1941-1942 годы	Республика Крым, Белогорский района, сельское поселение Богатовское, с. Поворотное
	Выявленные объекты культурного значения (археологии)	
3	Группа из 3-х курганов	Богатовское с/п, с. Богатое, 55-й км шоссе Симферополь-Феодосия
4	Курган	Богатовское с/п, на 4-м км шоссе Белогорск-Васильевка

ФРАГМЕНТ КАРТЫ АНАЛИЗА КОМПЛЕКСНОГО РАЗВИТИЯ ТЕРРИТОРИИ И РАЗМЕЩЕНИЯ ОБЪЕКТОВ МЕСТНОГО ЗНАЧЕНИЯ
МАСШТАБ 1:5 000

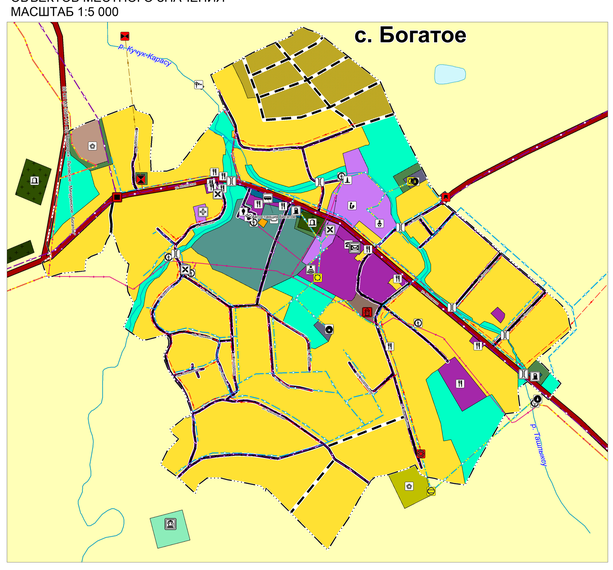

ФРАГМЕНТ КАРТЫ АНАЛИЗА КОМПЛЕКСНОГО РАЗВИТИЯ ТЕРРИТОРИИ И РАЗМЕЩЕНИЯ ОБЪЕКТОВ МЕСТНОГО ЗНАЧЕНИЯ
МАСШТАБ 1:5 000

ФРАГМЕНТ КАРТЫ АНАЛИЗА КОМПЛЕКСНОГО РАЗВИТИЯ ТЕРРИТОРИИ И РАЗМЕЩЕНИЯ ОБЪЕКТОВ МЕСТНОГО ЗНАЧЕНИЯ
МАСШТАБ 1:5 000

ФРАГМЕНТ КАРТЫ АНАЛИЗА КОМПЛЕКСНОГО РАЗВИТИЯ ТЕРРИТОРИИ И РАЗМЕЩЕНИЯ ОБЪЕКТОВ МЕСТНОГО ЗНАЧЕНИЯ
МАСШТАБ 1:5 000

ФРАГМЕНТ КАРТЫ АНАЛИЗА КОМПЛЕКСНОГО РАЗВИТИЯ ТЕРРИТОРИИ И РАЗМЕЩЕНИЯ ОБЪЕКТОВ МЕСТНОГО ЗНАЧЕНИЯ
МАСШТАБ 1:5 000

ФРАГМЕНТ КАРТЫ АНАЛИЗА КОМПЛЕКСНОГО РАЗВИТИЯ ТЕРРИТОРИИ И РАЗМЕЩЕНИЯ ОБЪЕКТОВ МЕСТНОГО ЗНАЧЕНИЯ
МАСШТАБ 1:5 000

					СВАК-2/2017	Заказчик: Администрация Белогорского района Республики Крым	
Согласовано					Заказчик работ по составлению проектной документации в Богатовском сельском поселении Белогорского района Республики Крым Вы Богатовского сельского поселения Белогорского района Республики Крым		
Изм.	Кол.уч.	Лист	N док.	Подп.	Дата	Генеральный план муниципального образования богатовское сельское поселение Карта анализа комплексного развития территории и размещения объектов местного значения	Стадия	Лист	Листов
ГИП	Кисличенко И.И.						Р	1	1
Разработал	Горбов Ю.С.						ООО "Земпроект" г. Ялта		