ВНЕСЕНИЕ ИЗМЕНЕНИЙ В ПРАВИЛА ЗЕМЛЕПОЛЬЗОВАНИЯ И ЗАСТРОЙКИ
МУНИЦИПАЛЬНОГО ОБРАЗОВАНИЯ СЕЛЬСКОЕ ПОСЕЛЕНИЕ
СЕЛО ТУГУЛУК РАЙОН ОЗЕРСКИЙ РЕСПУБЛИКИ БУРЯТИЯ

Карта градостроительного зонирования

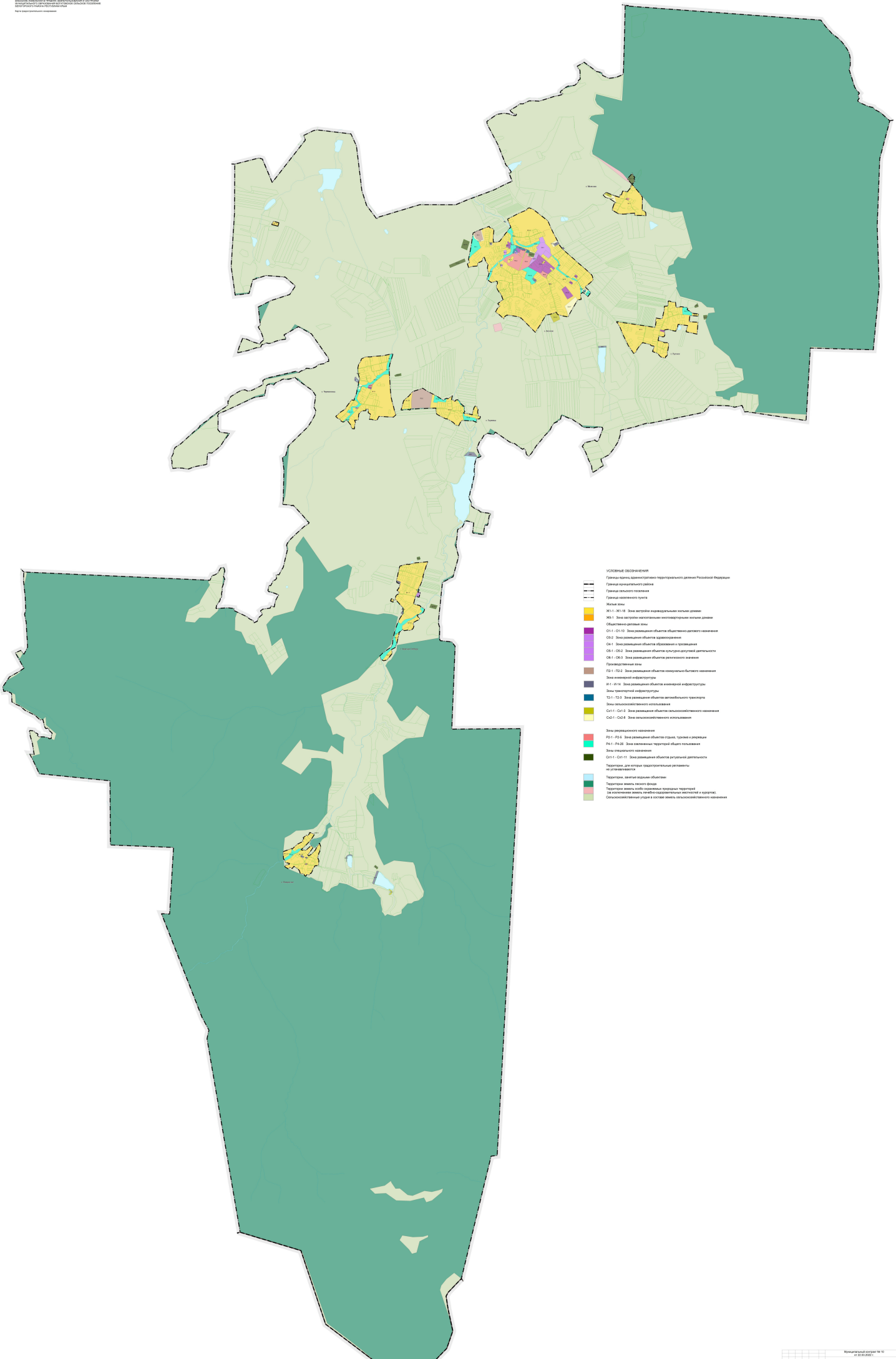


| | | | | | | | | | |
|---|---|---|---|---|---|---|---|---|---|
| | | | | | | Муниципальный контракт № 10 от 22.03.2022 г. | | | |
| | | | | | | Богомягкинское сельское поселение Боханского района Республики Бурятия | | | |
| Изм. | Кол.уч. | Лист | № док. | Подпись | Дата | Внесение изменений в правила землепользования и застройки муниципального образования сельское поселение Тугулукское Аршанское Республики Бурятия | Стадия | Лист | Листов |
| | | | | | | | П | 1 | 2 |
| Директор | | Торопова Ф.А. | | | | Карта градостроительного зонирования | ООО "ГЕОИНВЕСТПРОР" г. Москва | | |
| Нач. отд. | | Гладышева Е.В. | | | | | | | |
| Архитектор-эксперт | | Бутолина А.В. | | | | | | | |