

Корь

Крайне заразное инфекционное заболевание вирусной природы, характеризующееся подъемом температуры тела, общей интоксикацией, воспалительными явлениями со стороны слизистых глаз, верхних дыхательных путей и поэтапным появлением сыпи.



Вирус кори очень летуч, но во внешней среде неустойчив: погибает при комнатной температуре в течение 5-6 часов.



Первые признаки заболевания

Появляются через 1-2 недели после заражения вирусом (максимальный инкубационный или скрытый период при кори – 21 день).

Симптомы кори



Больной является заразным для окружающих в последние 2 дня инкубационного периода, весь катаральный период и в первые 4 дня после появления сыпи.



Источник инфекции – больной человек, от которого высоко заразный вирус кори передаётся здоровому человеку при кашле, чихании и даже при дыхании. Так как вирус кори обладает очень высокой летучестью, то с потоком воздуха, он с легкостью может распространяться на значительные расстояния.

Осложнения

При кори возможны осложнения, связанные с работой центральной нервной системы, дыхательной системы и желудочно-кишечного тракта, среди них: ларингит, бронхит, трахеит, отит, синусит, первичная коревая пневмония, вторичная бактериальная пневмония, гепатит, лимфаденит, мезентериальный лимфаденит.

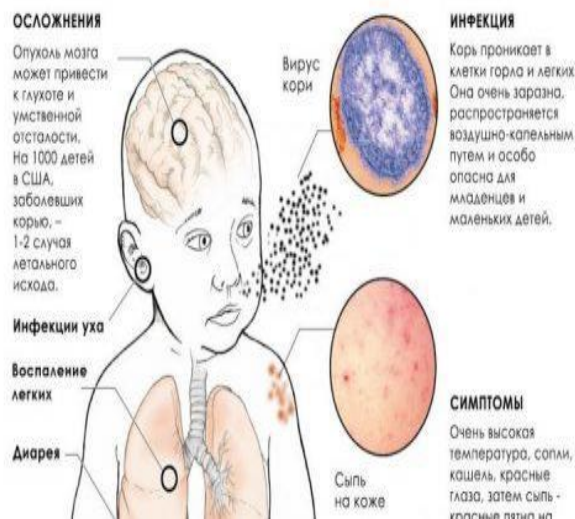

Лечение

Препаратов для специфического лечения кори не разработано. Симптоматическое лечение включает отхаркивающие, противовоспалительные аэрозоли для смягчения воспалительных процессов дыхательных путей. Чтобы уменьшить лихорадку и боль, можно использовать ибупрофен или парацетамол. Для промывания глаз во время болезни можно использовать раствор пищевой соды или крепкий чай. При конъюнктивите рекомендуют капли с антибиотиками (левомецитин 0,25 %, альбуцид 20 %). Ротовую полость можно полоскать, используя настой ромашки, чай, раствор хлоргексидина, раствор соды с солью, раствор фурацилина. Всемирная организация здравоохранения при заболевании корью рекомендует применение витамина А, что уменьшает риск осложнений на глаза и снижает смертность на 50 %

ГОАУСОН «Кандалакшский комплексный центр социального обслуживания населения»



КОРЬ

