Полезные интернет ресурсы для подготовки к ЕГЭ по математике

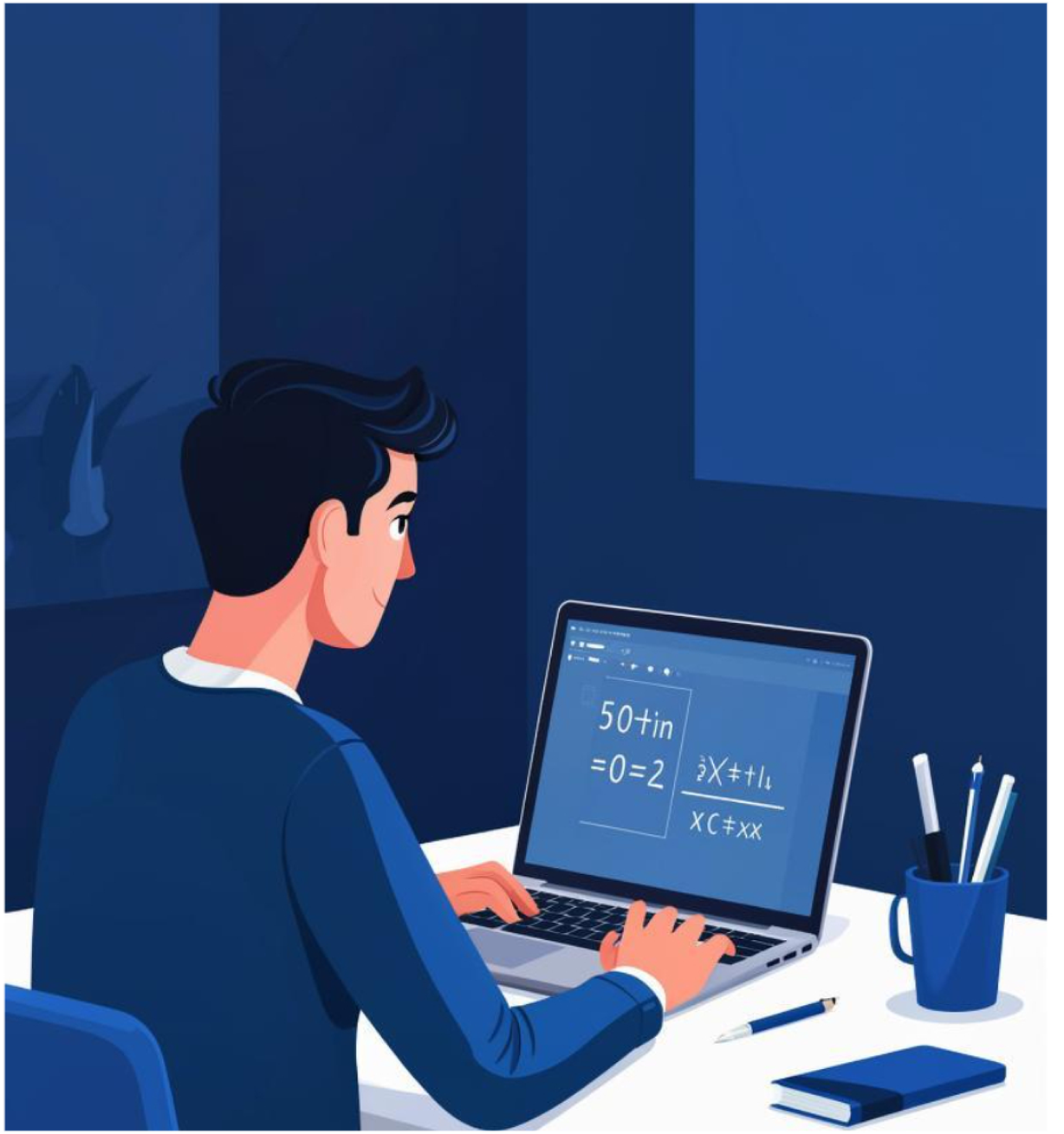

Полезные интернет ресурсы для подготовки к ЕГЭ по математике

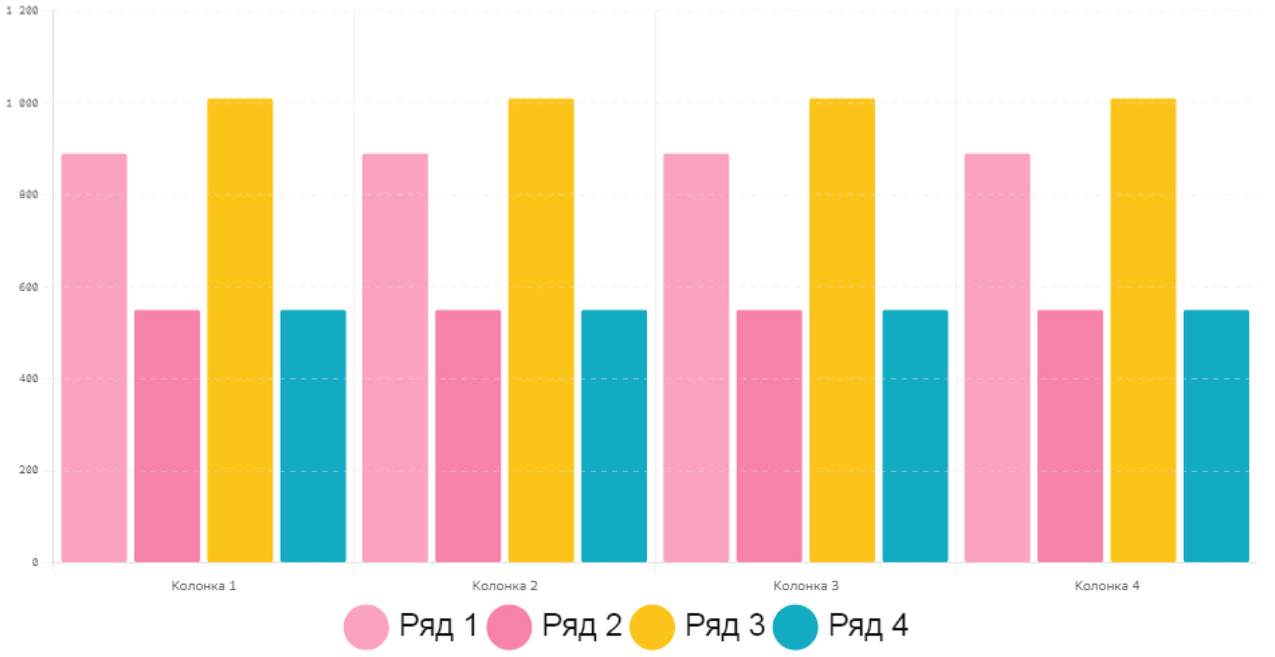

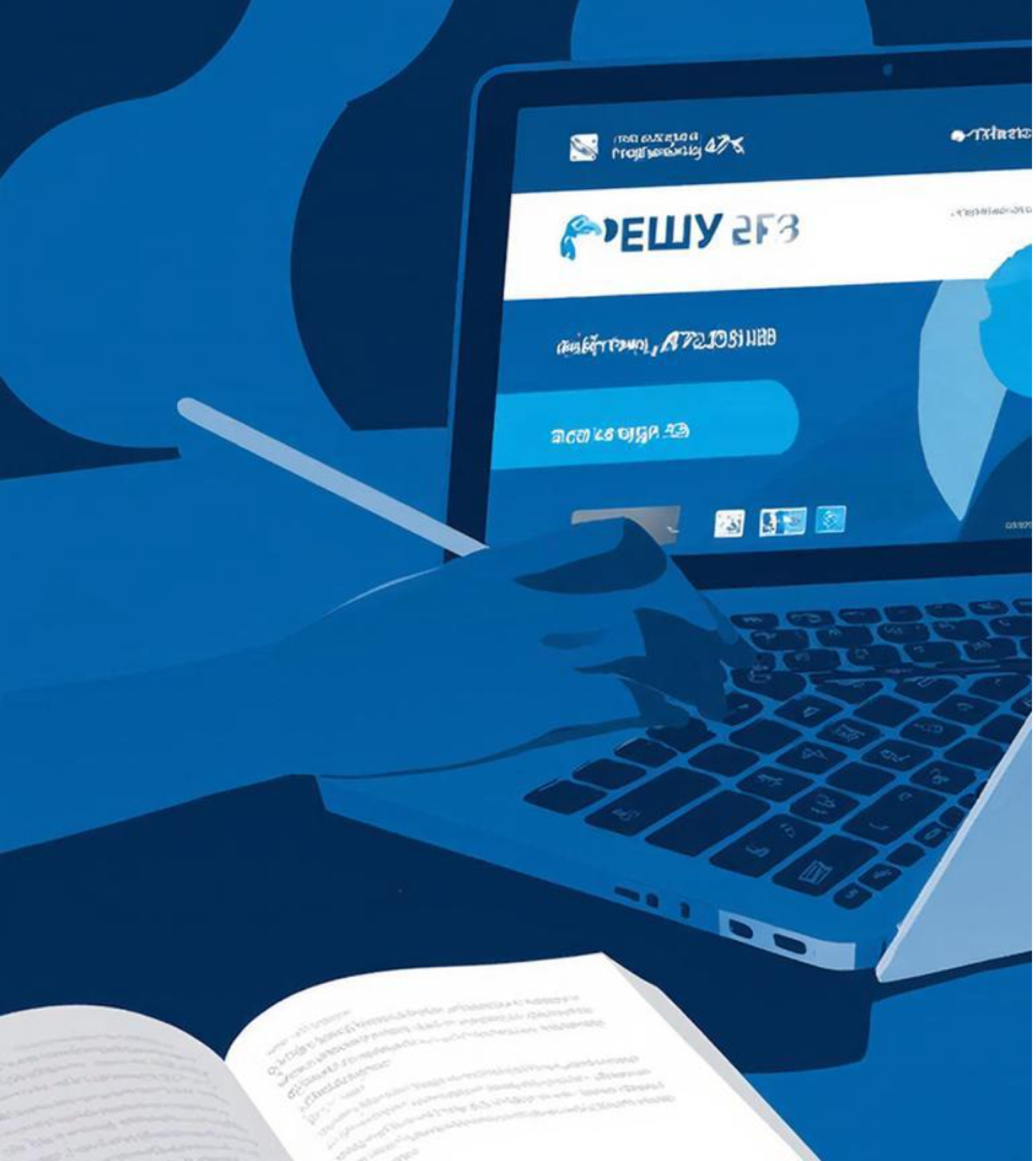

Образовательные платформы

- Решу ЕГЭ: платформа с заданиями и тестами, разработанная ФИПИ.
- Яндекс Учебник: интерактивные уроки и тесты по математике.
- Учи.ру: онлайн-курсы и тренажеры для подготовки к ЕГЭ.

Видеокурсы и онлайн-уроки

- Интернет-каналы (Рутуб, ВК видео и т.д.) преподавателей: видеоуроки и разборы задач от опытных педагогов.
- Видеокурсы: курсы по математике от ведущих университетов и преподавателей.

Форумы и сообщества

- Форум ЕГЭ: обсуждение заданий, советы по подготовке, разбор типичных ошибок.
- Сообщества в социальных сетях: группы ВКонтакте (Профиматика, ЕГЭ на 100 и т.д), с полезной информацией и поддержкой.

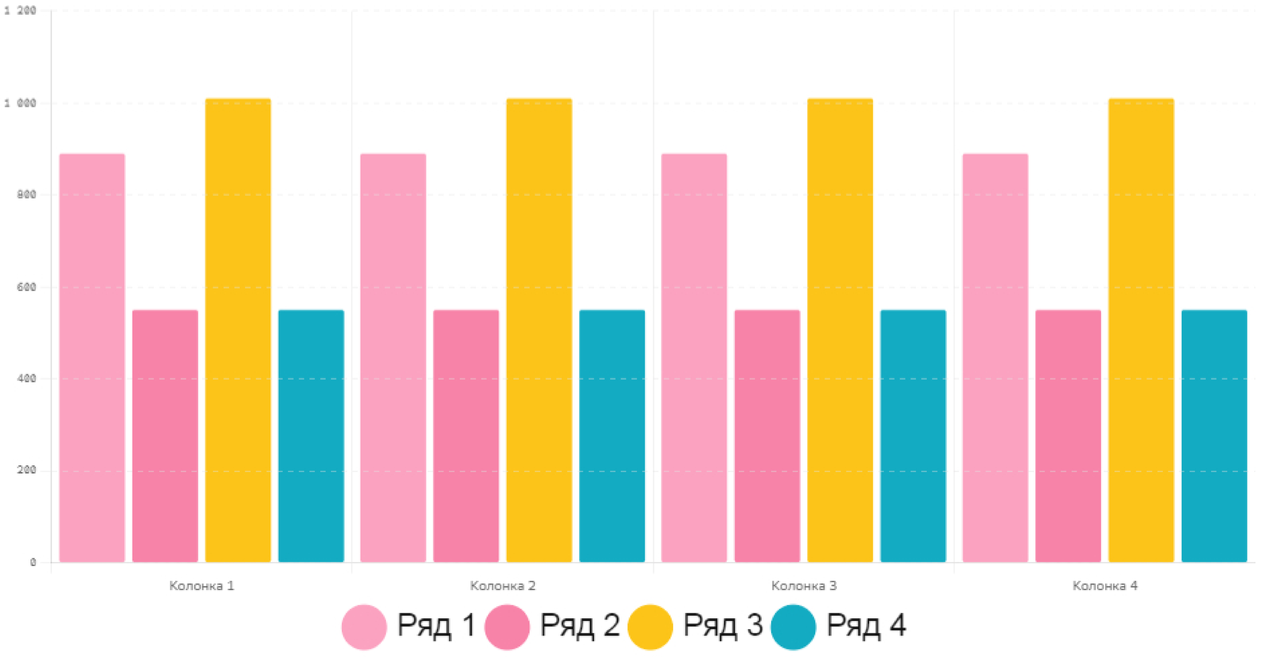

Электронные библиотеки и базы данных

- Электронные библиотеки с учебниками и пособиями, например, «ЛитРес» и «КнигоФонд», предоставляют доступ к тысячам книг и учебных материалов.
- Базы данных с задачами и тестами, такие как «Решу ЕГЭ» и «Сдам ГИА», содержат тысячи заданий и тестов для подготовки к экзамену.

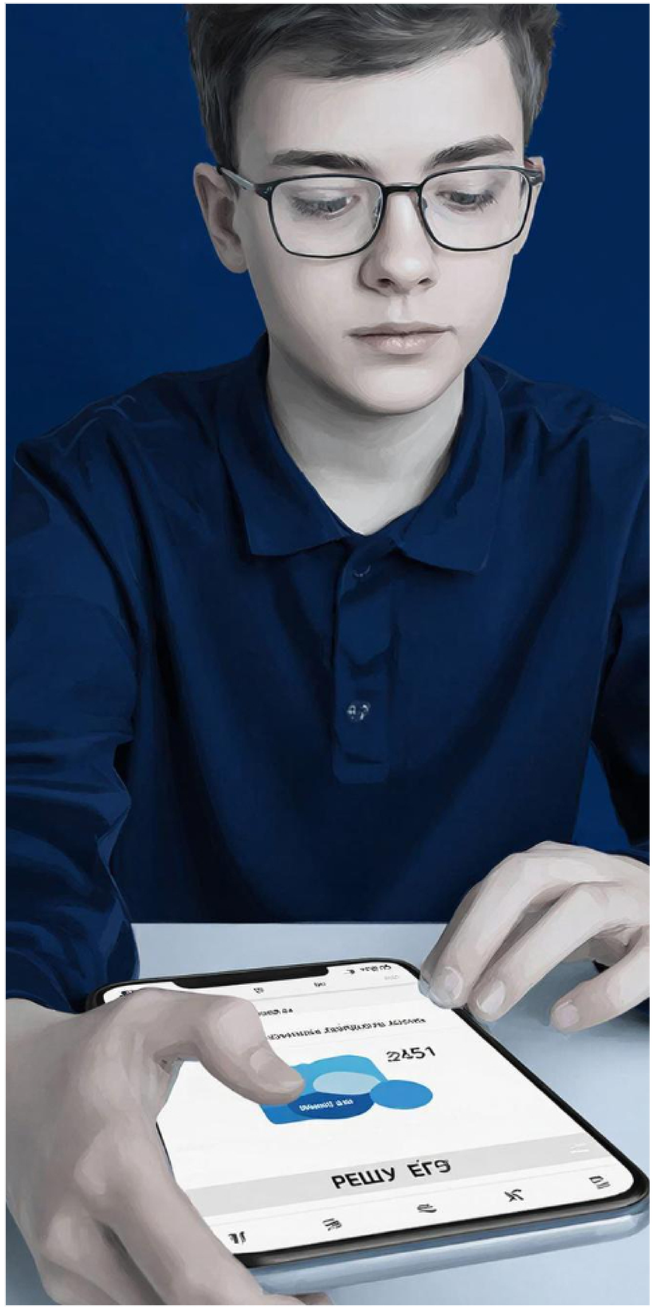

Мобильные приложения

- Приложения для подготовки к ЕГЭ: «Решу ЕГЭ», «Яндекс Учебник», «Учи.ру»
- Мобильные версии образовательных платформ: доступ к материалам и тестам в любое время и в любом месте

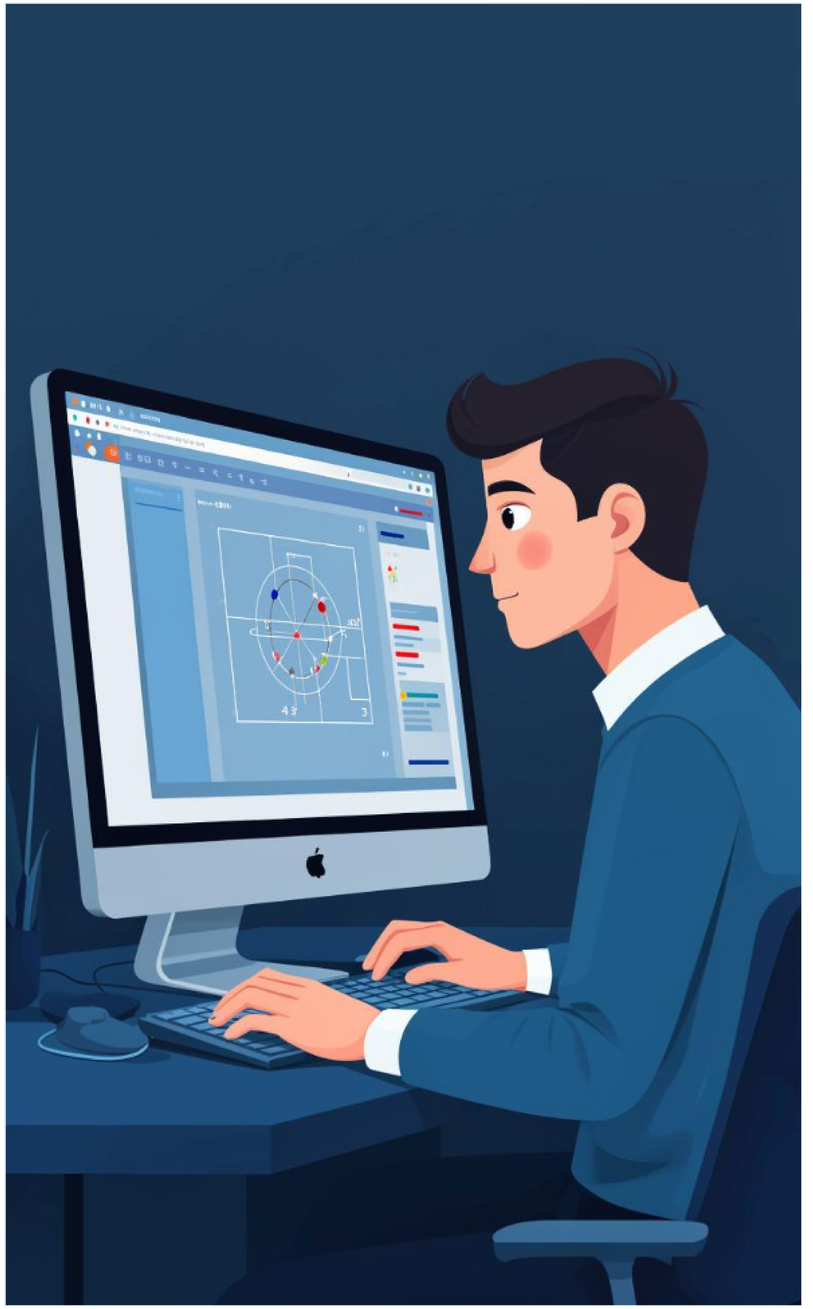

Ресурсы для углубленного изучения

- Сайты с олимпиадными задачами, например, «Задачи по математике» и «Математические олимпиады».
- Ресурсы для подготовки к профильному уровню, такие как «Решу ЕГЭ профиль» и «Математика профильного уровня».

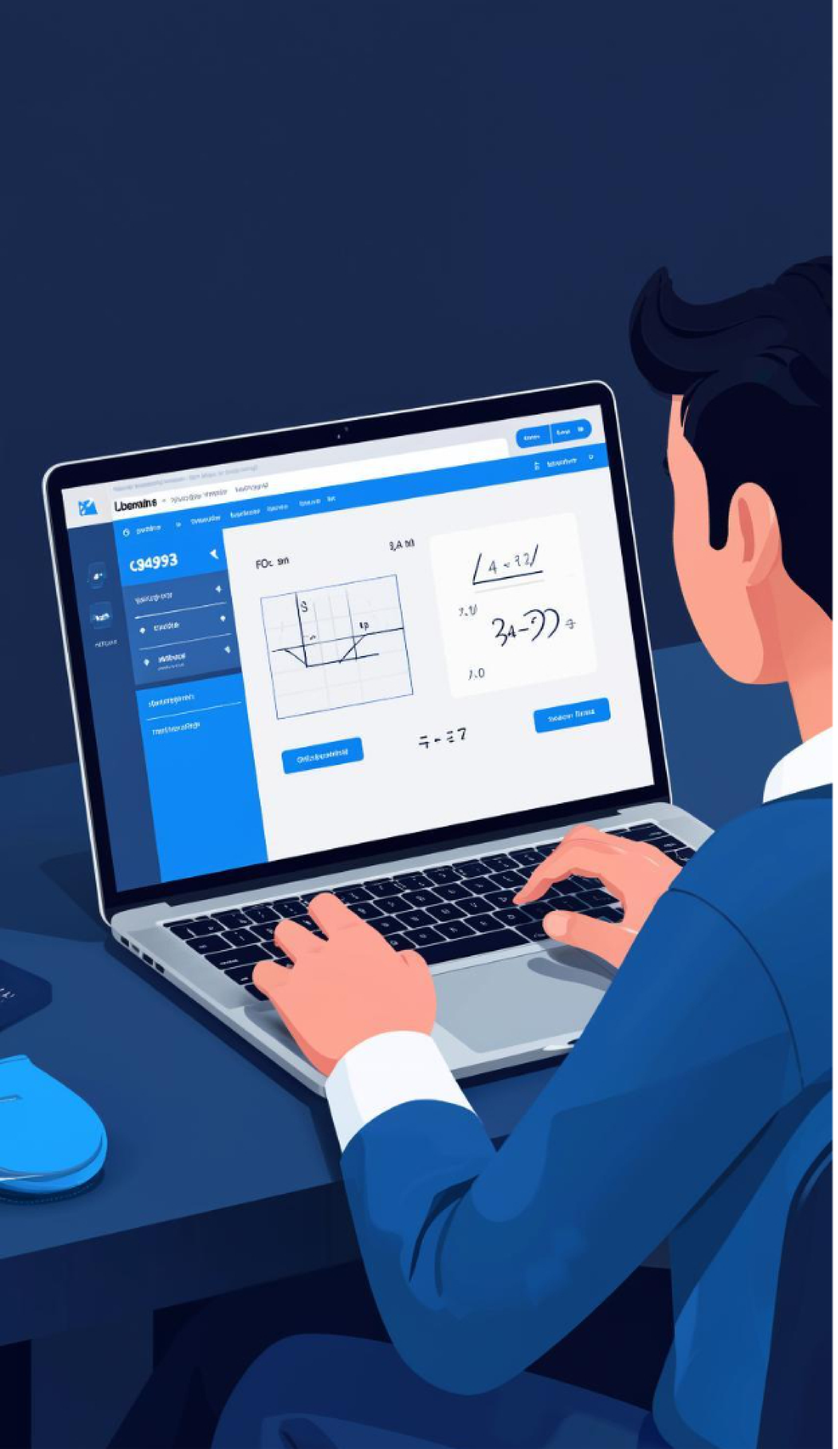

Ресурсы для самопроверки

- Сайты с тестами и заданиями позволяют регулярно проверять знания и выявлять пробелы.
- Онлайн-калькуляторы и решатели задач помогают быстро проверять правильность решений и понимать ошибки.

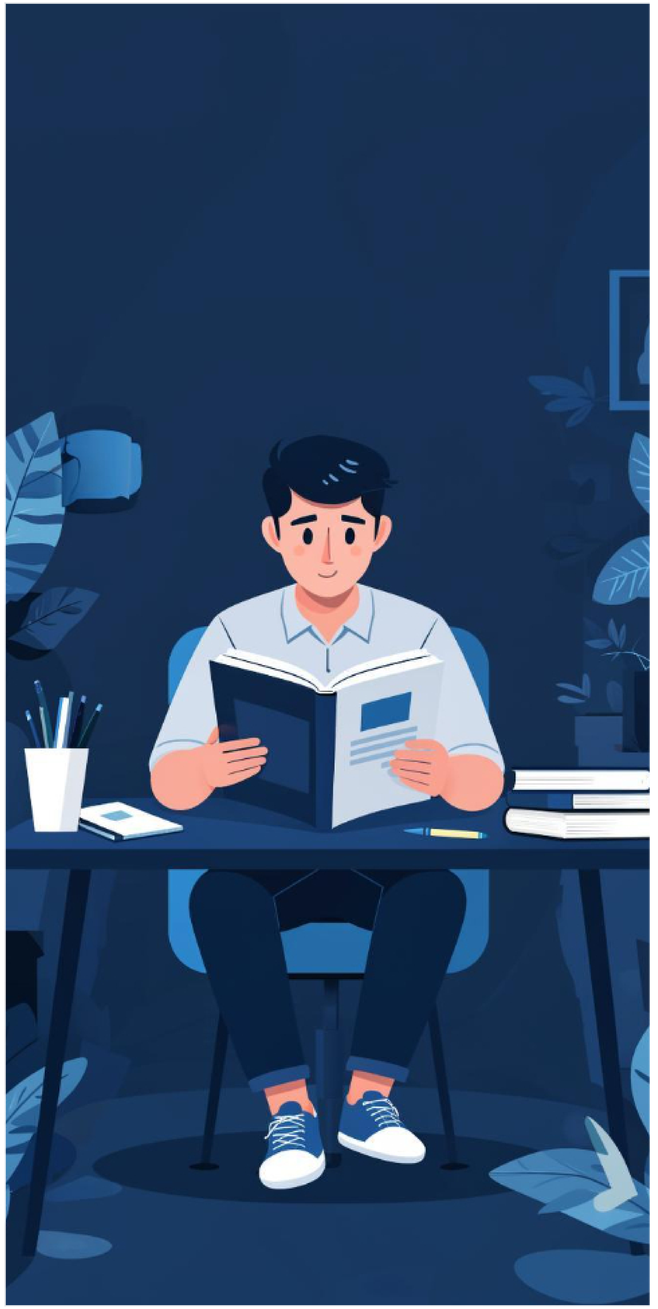

Ресурсы для мотивации и поддержки

- Блоги и статьи о подготовке к ЕГЭ: советы, рекомендации, мотивационные истории.
- Истории успеха выпускников: реальные примеры успешной сдачи экзамена, вдохновляющие истории.

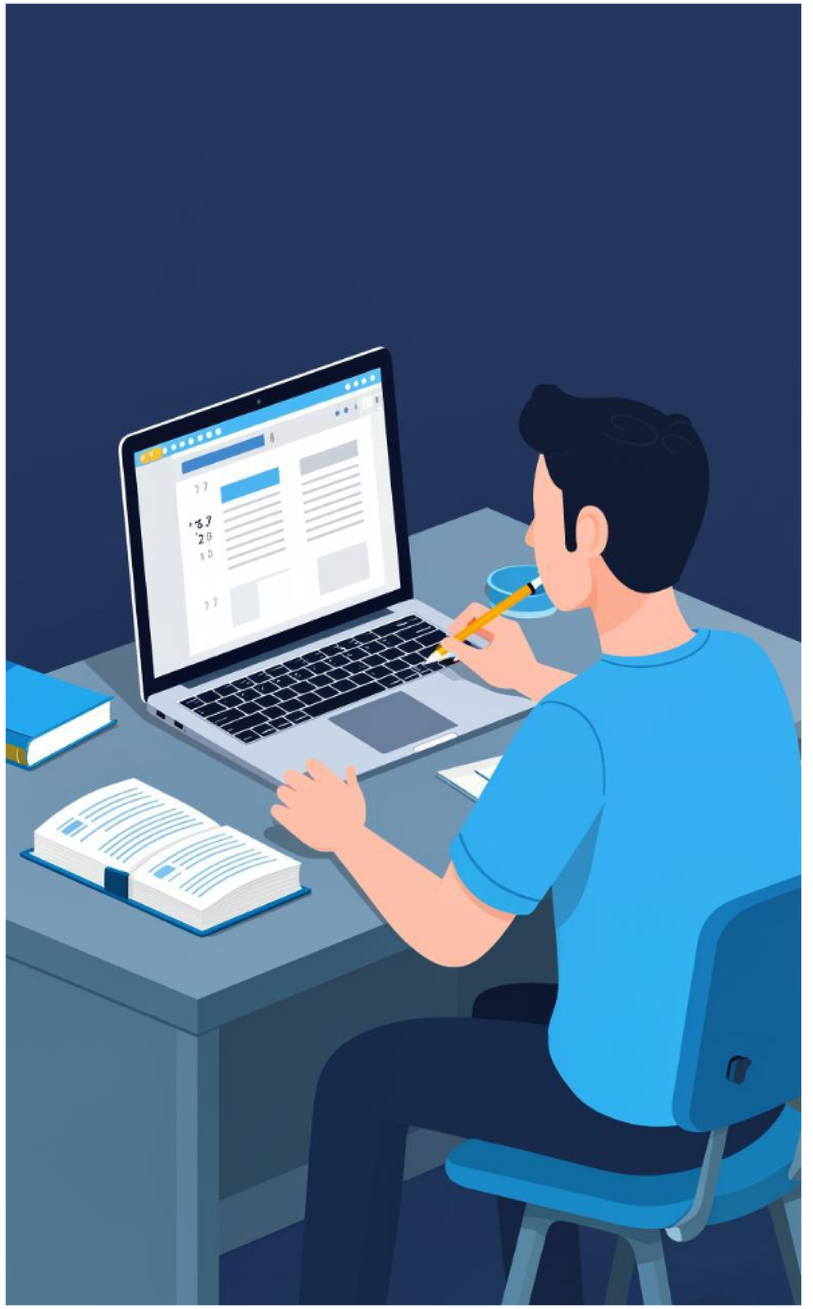

Выводы и рекомендации

- Регулярное использование ресурсов для подготовки обеспечивает систематическое изучение материала и повышает шансы на успешную сдачу экзамена.
- Комбинирование разных типов ресурсов позволяет охватить все аспекты подготовки и улучшить понимание сложных тем.
- Постоянная практика и самопроверка помогают выявить слабые места и улучшить навыки решения задач.

Удачи!