Полезные интернет-ресурсы для подготовки к ОГЭ по математике

Официальные ресурсы

- ФИПИ (fipi.ru): Официальные материалы, демоверсии, кодификаторы и спецификации.
- Решу ОГЭ (oge.sdamgia.ru): Практические задания, возможность выбора тем и типов заданий.

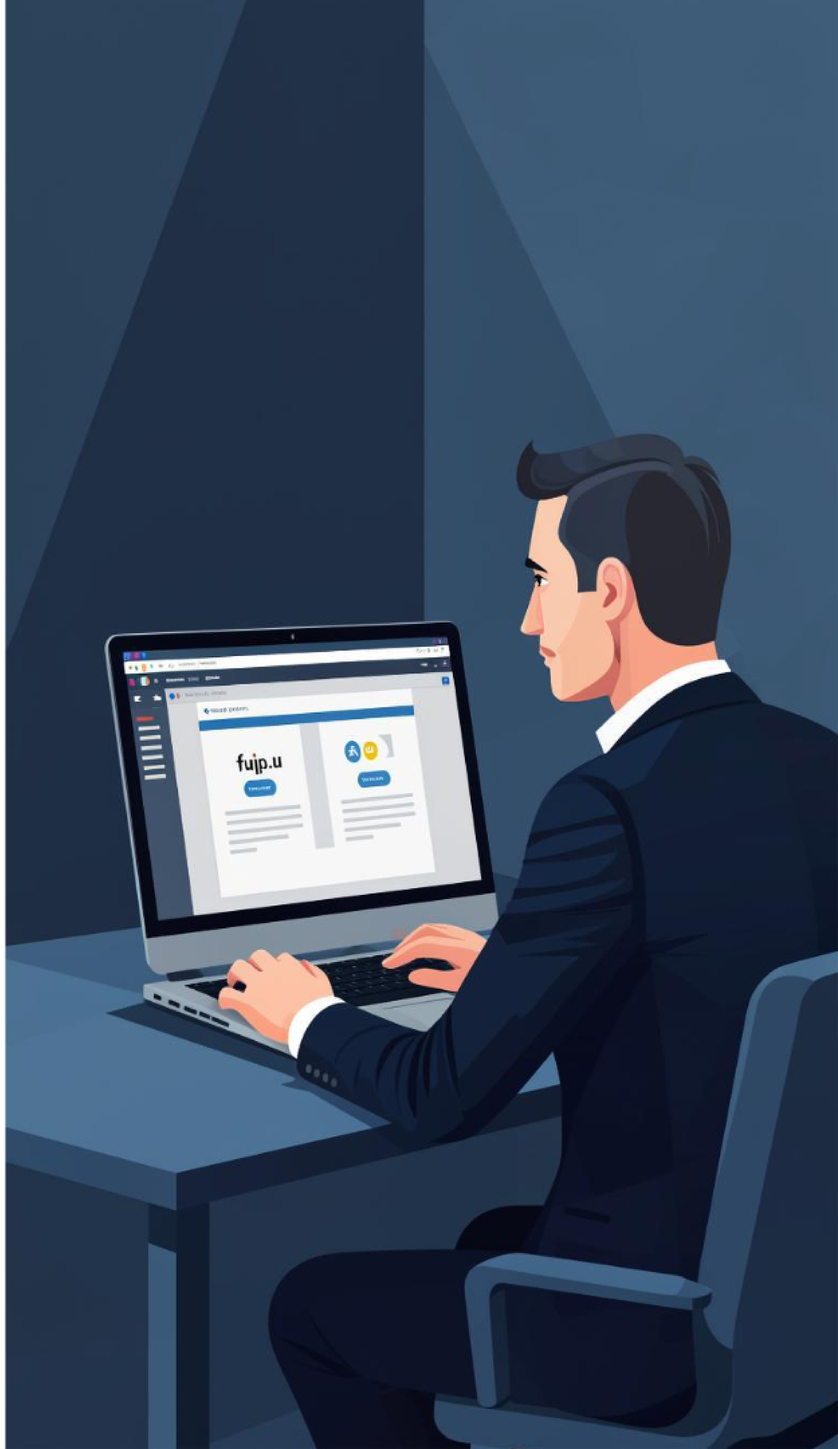

Платформы с заданиями

- Яндекс Репетитор (yandex.ru/tutor/) — типовые задания и дополнительные упражнения.
- Школково (shkolkovo.online) — задания по математике с возможностью выбора тем.
- Учеба.ру (school.ucheba.ru) — тренажёры и видеоразборы.

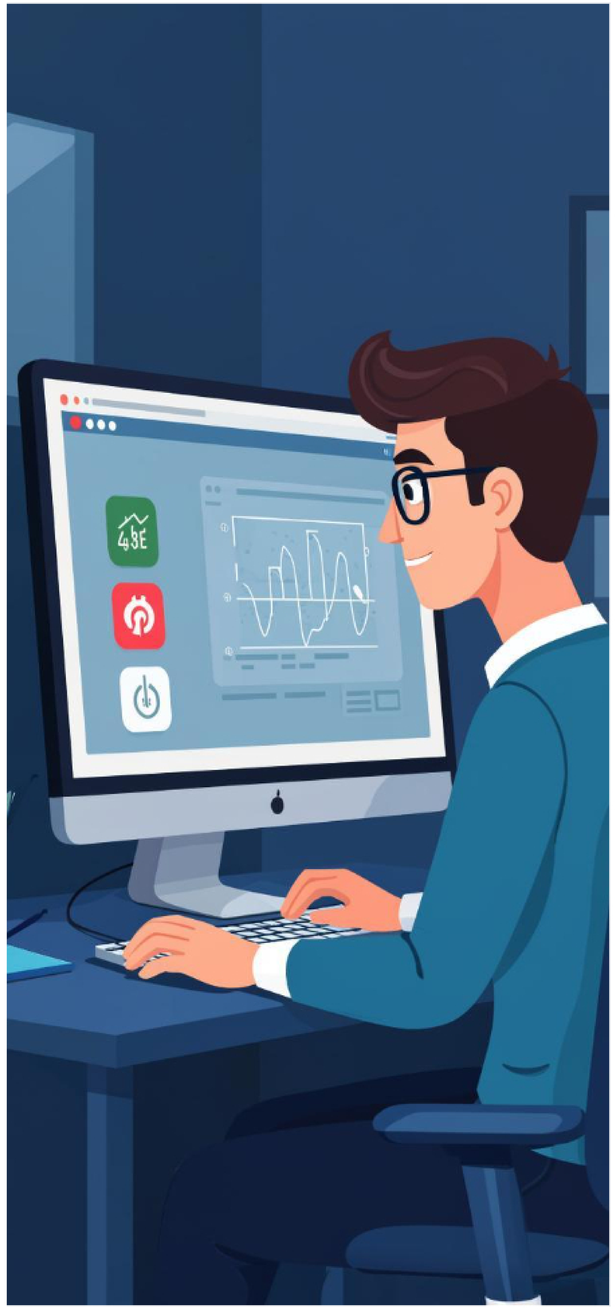

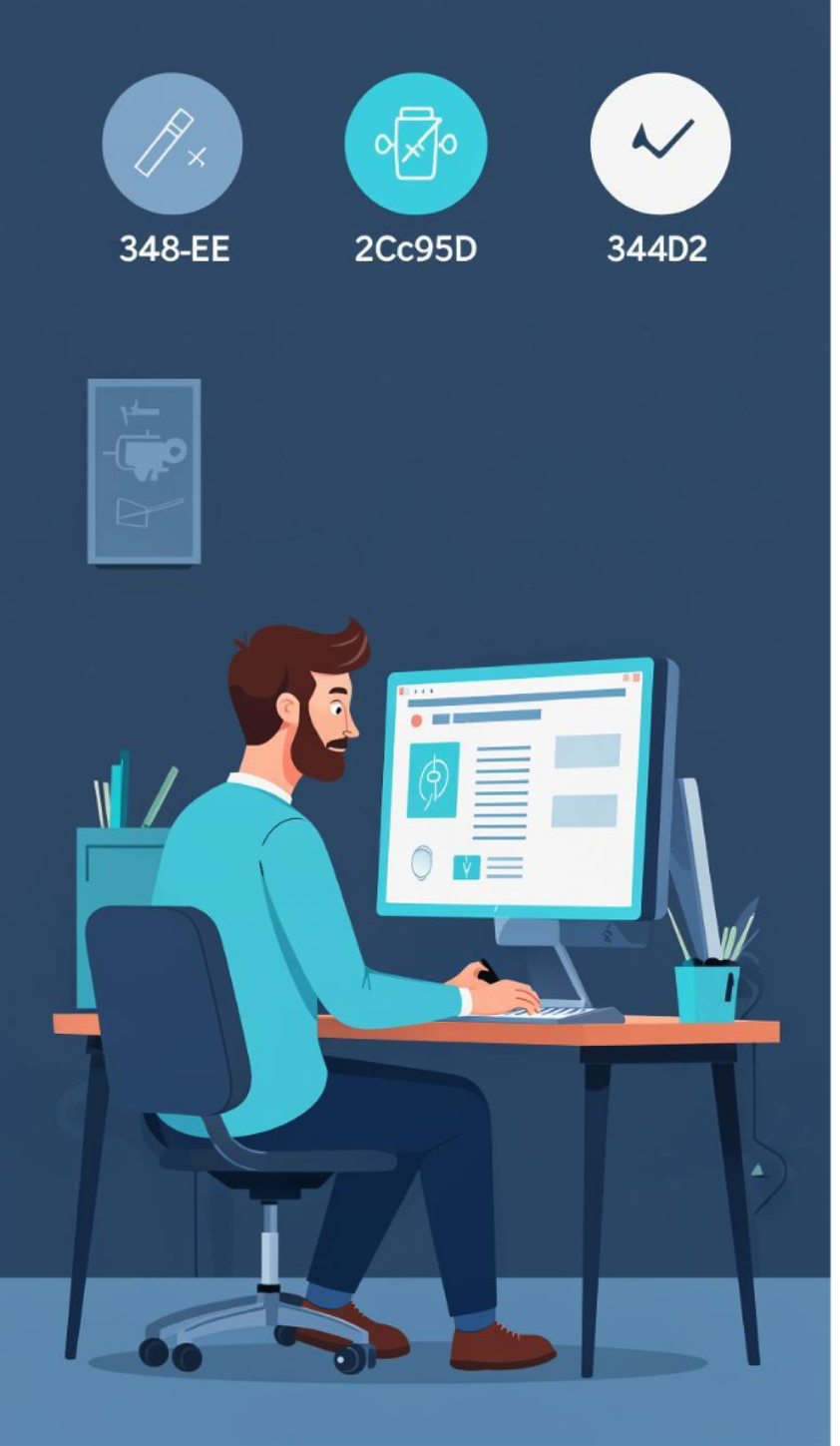

Образовательные платформы

- Stepik: интерактивные курсы и задания по математике.
- Пифагория: платформа с видеоуроками и практическими заданиями.

Видеоразборы и каналы

- «Просто-Понятно! Математика с Виктором Осиповым» — подробные видеоразборы задач.
- «GetAClass — Просто математика» — понятные объяснения сложных тем.
- Плейлист «Подготовка с нуля к ОГЭ по математике 2026» на YouTube — пошаговая подготовка к экзамену.

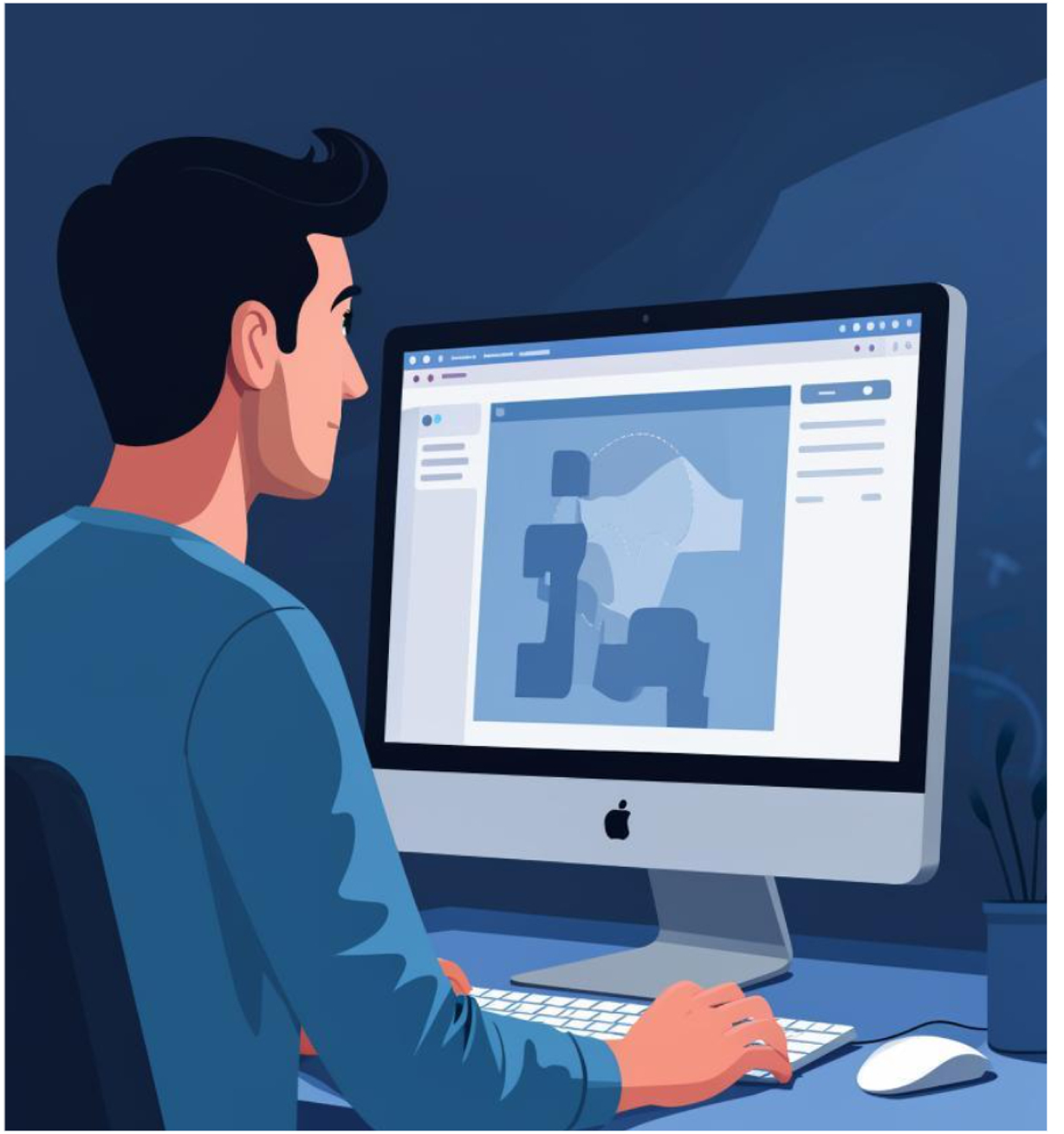

Приложения и инструменты

- Photomath: распознаёт задачи и предлагает пошаговые решения.
- Spadilo.ru: онлайн-тренажёр для решения математических задач.

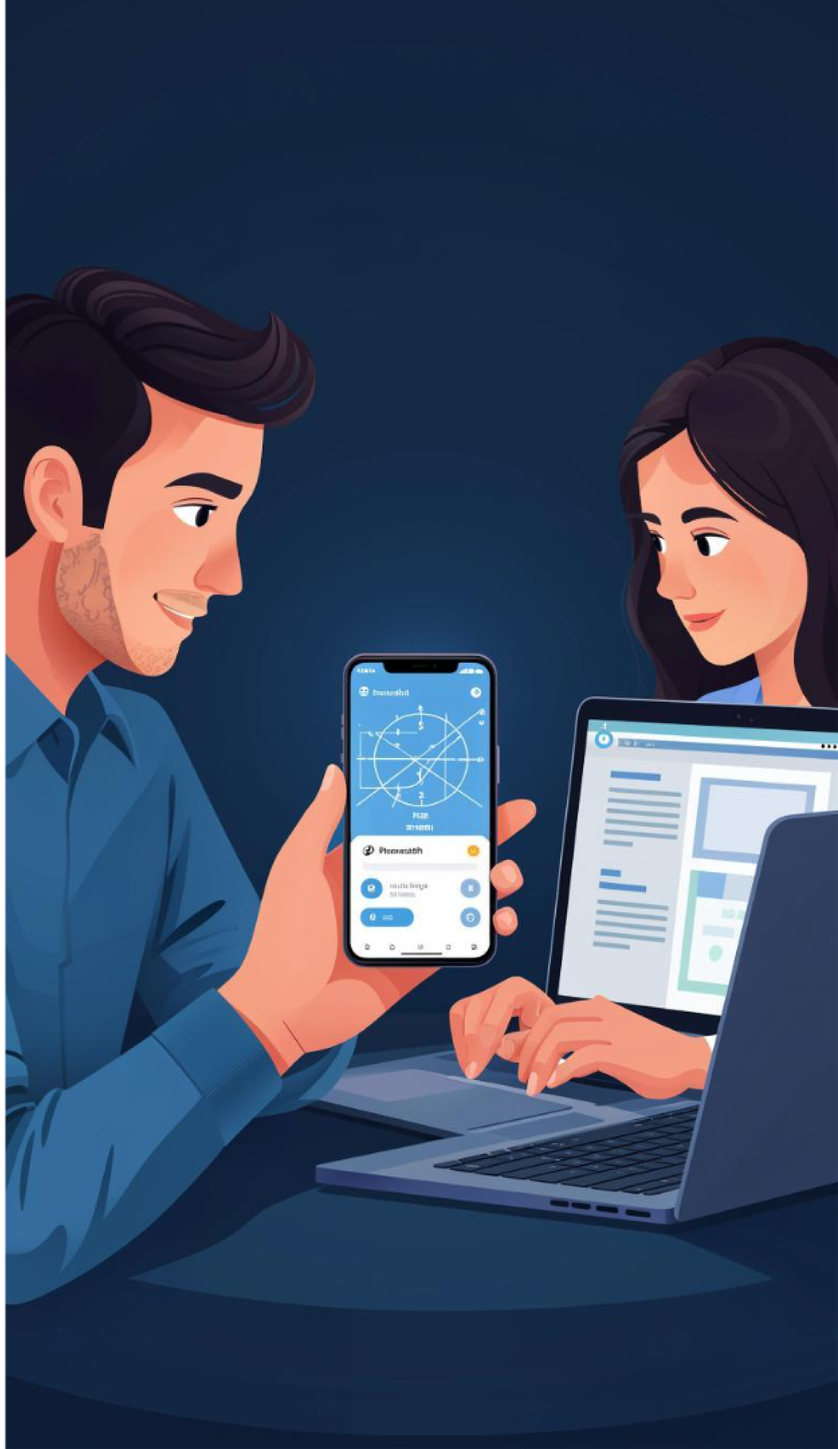

Советы по выбору ресурсов

При выборе ресурсов важно учитывать актуальность материалов и соответствие требованиям текущего учебного года. Рекомендуется комбинировать разные типы ресурсов: теорию изучать по сайтам с объяснениями, а навыки закреплять на практике с помощью тренажёров и видеоразборов.

ФИПИ: Официальные материалы

- Демоверсии ОГЭ: примеры заданий текущего года.
- Кодификаторы: перечень тем и требований к экзамену.
- Спецификации: структура и содержание экзамена.

Решу ОГЭ: Практика и теория

- Более 1000 заданий по математике для подготовки к ОГЭ.
- Возможность выбора тем и типов заданий.
- Отработка конкретных типов заданий, включая задачи повышенной сложности.

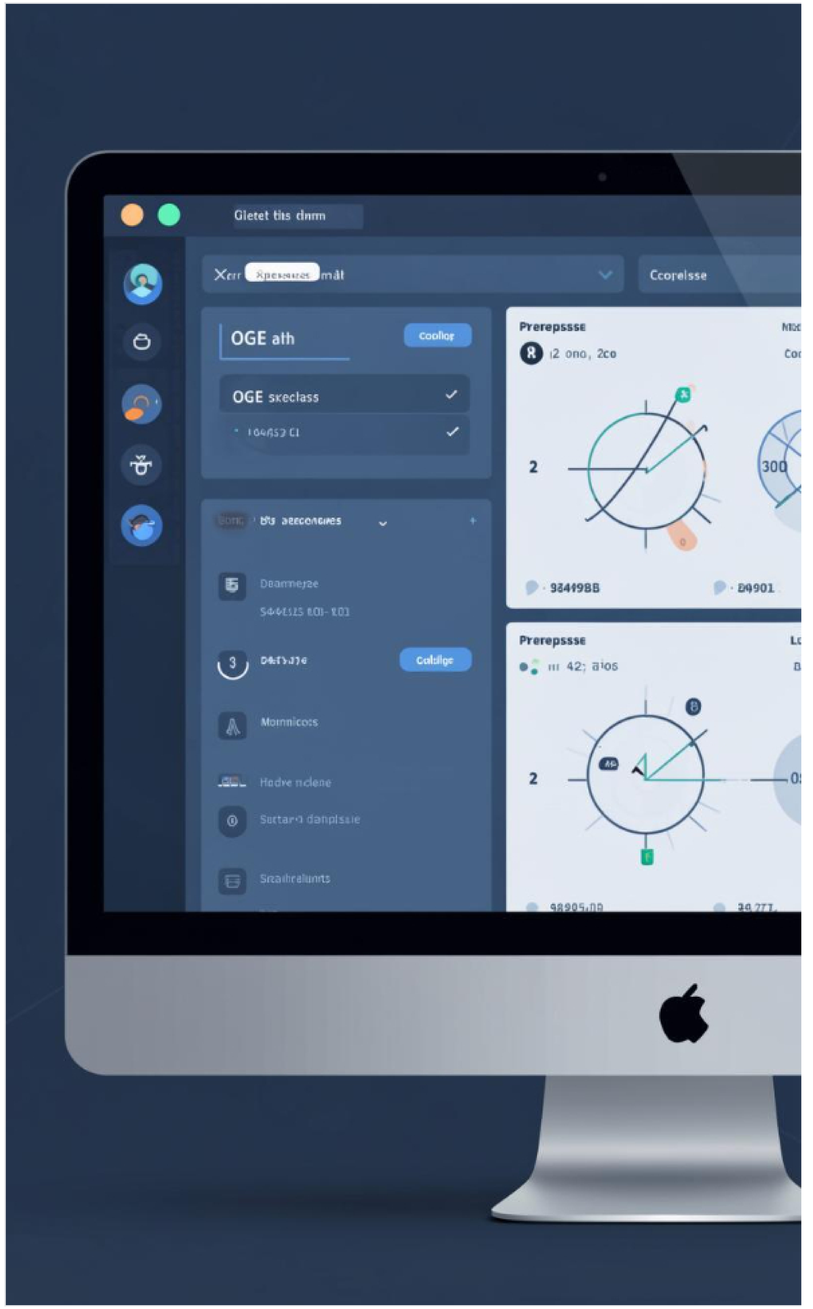

Яндекс Репетитор: Платформа с заданиями

- Типовые задания для подготовки к ОГЭ по математике.
- Дополнительные упражнения для закрепления навыков и отработки сложных тем.

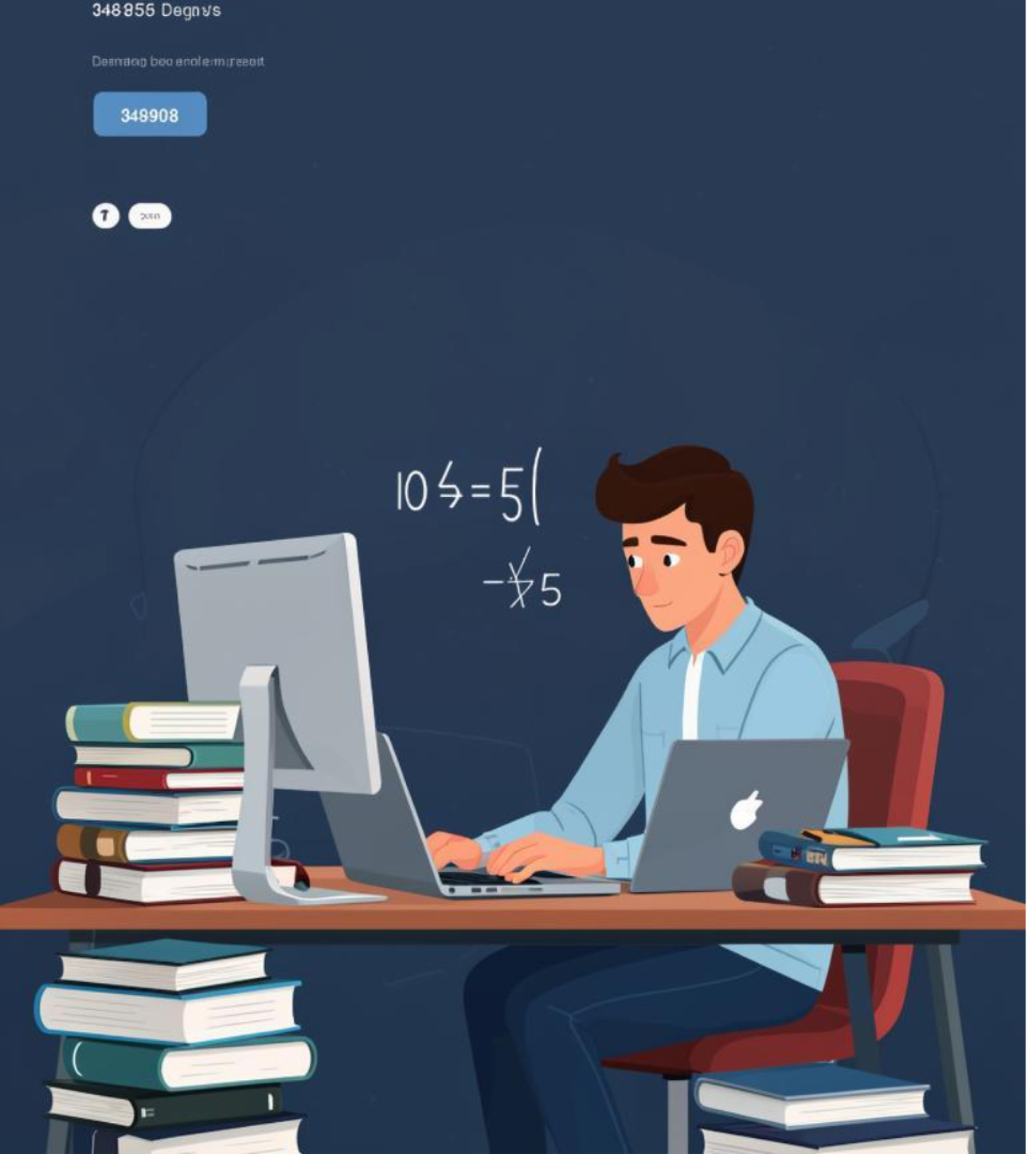

Итоги и выводы

- Использование различных ресурсов для подготовки к ОГЭ по математике.
- Комбинирование теории и практики для лучшего усвоения материала.
- Актуальность и соответствие требованиям экзамена для успешной сдачи.

Удачи